

WASTE MANAGEMENT - COMITÉ DE VIGILANCE DU SITE D'ENFOUISSEMENT DE SAINT-NICÉPHORE

CATÉGORIE	FONCTION OU ORGANISME	NOM	PRÉSENT	ABSENT
Citoyens	Résident du Club du Faisan	Josiane Pagé		x
		Marie-Christine Poisson	x	
		Guillaume Perreault Smith	x	
	Citoyens de Drummondville	Yves Gatien	x	
Représentants du milieu municipal	MRC Drummond	Sylvain Cormier	x	
		Anick Verville	x	
	Ville de Drummondville	Marie-Ève Vadnais	x	
		Sarah Saint-Cyr Lanoie	x	
		Daniel Pelletier		x
Représentants des groupes environnementaux	COGESAF	Vacant		
	Conseil Régional de l'Environnement du Centre du Québec (CRECQ)	Marie-Pascale Duvieusart		x
	Société ornithologique du Centre-du-Québec	Suzanne Lévesque	x	
Représentant des organismes socio-économiques	Chambre de Commerce de Drummondville			
Représentante du milieu agricole	UPA	Dorothea Beier		x

WM :

M. Marc-Olivier Lamothe, directeur régional du LET de Drummondville
Mme Ann Claire Caillaud, spécialiste, protection en environnement pour le Marché de l'Est du Canada (WM)
M. Daniel Camara, ingénieur régional

TRANSFERT ENVIRONNEMENT ET SOCIÉTÉ :

M. Alex Craft, animateur
Mme. Virginie Lefebvre, responsable du compte rendu

RENCONTRE DU COMITÉ DE VIGILANCE

Lieu d'enfouissement technique de Saint-Nicéphore
Maison GARAF, 20 mars 2024, 19 h

ORDRE DU JOUR

1. Mot de bienvenue
2. Tour de table
3. Approbation de l'ordre du jour
4. Approbation du compte rendu (réunion du 22 novembre 2023)
5. Validation du rapport annuel 2023
6. Validation du calendrier annuel 2024

7. Actions de suivi
 - 7.1. Présidence du comité
 - 7.2. Mise à jour sur les alertes odeurs
 - 7.3. Données de superficie coupée et plantée (boisée et revégétalisée)
 - 7.4. Explication du suivi sonore

8. Travaux en cours et à venir
9. Bilan des matières reçues au site (4 octobre 2022 au 3 octobre 2023)
10. Suivi du déplacement de l'entrée
11. Plan directeur de la propriété
12. Rapports d'activités
 - 12.1. Registre des plaintes
 - 12.2. Registre des visites du MELCCFP
13. Divers et prochaines réunions
 - 13.1. Mercredi 5 juin 2024, 19h00
14. Fin de la rencontre



Comité de vigilance du lieu d'enfouissement de Saint-Nicéphore

Réunion régulière
20 mars 2024



Ordre du jour

- Validation de l'ordre du jour et du compte rendu
- Validation - rapport annuel 2023 et calendrier thématique 2024
- Actions de suivi
- Travaux en cours et à venir
- Bilan des matières reçues au site
- Suivi du déplacement de l'entrée
- Plan directeur de la propriété
- Registre des plaintes
- Divers et prochaines réunions

Validation du rapport annuel 2023



Validation du calendrier annuel 2024

20 MARS 2024	5 JUIN 2024	4 SEPTEMBRE 2024	20 NOVEMBRE 2024
<p>Travaux en cours et à venir Validation du rapport annuel Validation du calendrier annuel Processus de nomination d'un successeur à M. Gatien</p>	<p>Visite installations extérieures du GARAF Confirmer la date des portes ouvertes Suivi environnemental des eaux Eaux de lixiviation Méthodologie suivi sonore</p>	<p>Visite du site Suivi du projet du CRE Performance environnementale : Biogaz Bilan des GES Suivi sonore annuel (données)</p>	<p>Bilan de l'année écoulée Projets environnementaux et communautaires Résultats des travaux de l'UdeS</p>
<p>Actions de suivi Registre des plaintes Registre des visites du MELCCFP Suivi du déplacement de l'entrée</p>	<p>Actions de suivi Suivi du déplacement de l'entrée Registre des plaintes Registre des visites du MELCCFP</p>	<p>Actions de suivi Suivi du déplacement de l'entrée Registre des plaintes Registre des visites du MELCCFP</p>	<p>Actions de suivi Suivi du déplacement de l'entrée Registre des plaintes Registre des visites du MELCCFP</p>



Actions de suivi

- Présidence du comité



Actions de suivi

- Mise à jour sur les alertes odeurs

Actions de suivi

- Données de superficie coupée et plantée (boisée et revégétalisée)

Action de suivi – Données de superficie coupée et plantée (boisée et revégétalisée)





Actions de suivi

- Explication suivi sonore

Action de suivi – Explication suivi sonore

- Condition 6 du décret 551-2013 : caractérisation du climat sonore et une évaluation prédictive de l'impact sonore découlant des opérations du LET – en accord avec la réglementation et les exigences du décret
- Condition 7 du décret 551-2013: exigences en terme d'opérations pour limiter l'impact du bruit
- Mise à jour lors de la demande de 2021 et le programme de suivi sonore est revue lors de la demande d'un CA
 - Activité identique à la phase 2
 - Déplacement des opérations n'impactent pas/peu au vu de la dimension du site
 - Le programme de suivi acoustique proposé pour la phase 3A permet d'évaluer le bruit aux résidences les plus proches et les plus susceptibles de subir un impact sonore. Ces résidences demeurent les mêmes pour la phase 2.





Travaux en cours et à venir

Travaux en cours

Recouvrement final



Travaux en cours

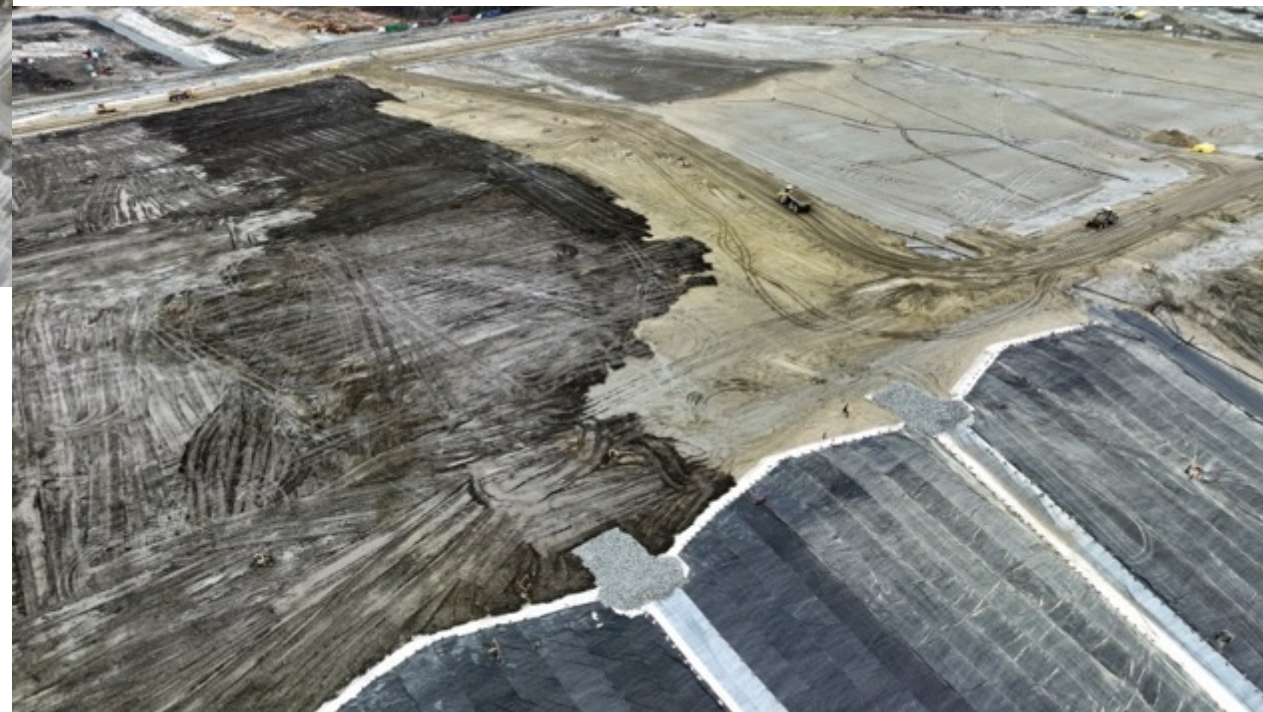

Travaux en cours



Travaux en cours



Drain de pied
de talus

Travaux en cours

Excavation de la nouvelle cellule de janvier en février 2024



Suivi des travaux sur la phase 3B-1



Phase 2 Cellule 5 à 8

Phase 3A

Cellule 4 et 5 de la phase 3B-1(2023)

Cellule 1,2 et3 de la phase 3B-1(2022)

Cellule 6 de la phase 3B-1(2024)

Aperçu des travaux à venir sur la phase 3B-1

- Reprofilage du fond de l'excavation et installation des membranes pour imperméabilisation de la cellule(mi-avril à fin octobre),
- Installation du réseau de biogaz de la cellule (Tranchée et drain de pied de talus),
- Finalisation du recouvrement final des cellules de la Phase 3A et Phase 2,



Bilan des matières reçues sur le site

(4 octobre 2022-
octobre 2023)

Bilan des matières reçues sur le site

Tonnage matières résiduelles: 4 octobre 2022 au 3 octobre 2023

Matières résiduelles	Tonnage
	(t.m.)
Déchets domestiques	235 696.74
CRD	17 756.65
ICI	47 292.11
Résidus centres de tri et d'écocentre et compostage	38 656.44
Carcasses d'animaux et drogue	211.83
Boues	4 444.29
SOMME	344 058.06

Tonnage recouvrement autre que final : 4 octobre 2022 au 3 octobre 2023

Matériel de recouvrement alternatif	Tonnage
	(t.m.)
Sol BC	68 324.23
Autre _ copeaux, fluff, ...	71 499.28

Tonnage recouvrement final (sol AB): 42 915.62 t.m.



Suivi du déplacement de l'entrée

Suivi du déplacement de l'entrée

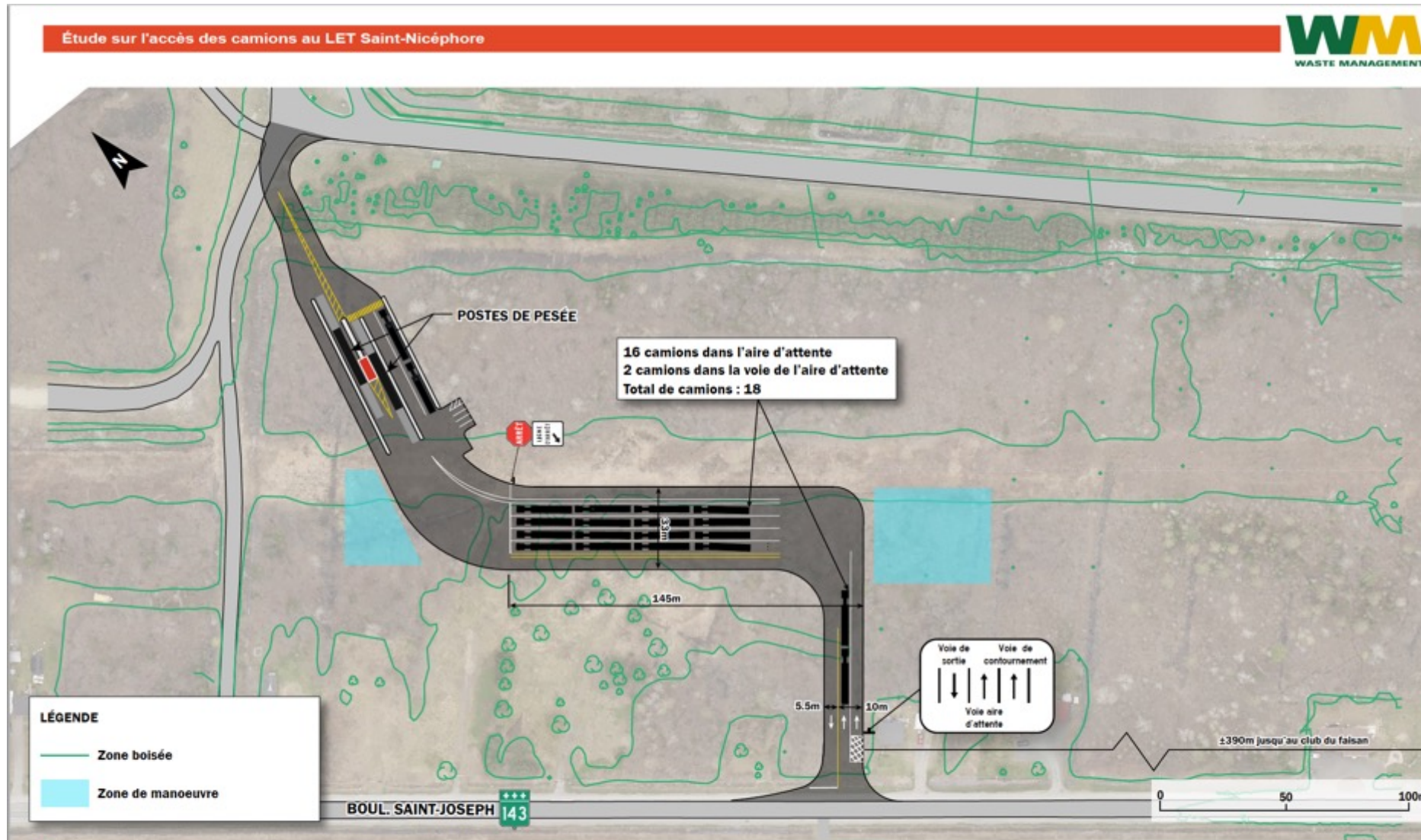



Plan directeur de la propriété

Plan directeur de la propriété

WM étudie la possibilité d'implanter certains projets en lien avec le développement durable et la récupération/valorisation des matières résiduelles.





Rapports d'activités

- Registre des plaintes
- Registre des visites
du MELCCFP

Registre des plaintes

6 plaintes enregistrées depuis la dernière réunion

Date et heure	Mode de réception	Température	Personne ayant formulé la plainte	Nature de la plainte	Date de traitement par WM	Mesure(s) corrective(s)
22 décembre 20h55	Téléphone	-7°C / Vents S-E	Voisin(e) du site (Route 143)	Odeur	22 décembre	Travaux sur le réseau de captage prévus (11 janvier au 9 février 2024)
24 décembre 17H40	Téléphone	2°C / Absence de vent	Voisin(e) du site (Domaine du Faisan)	Odeur	24 décembre	Travaux sur le réseau de captage prévus (11 janvier au 9 février 2024)
9 janvier 14H30	Téléphone	-8°C / Vents Est	Voisin(e) du site (Route 143)	Odeur	9 janvier	Travaux sur le réseau de captage prévus (11 janvier au 9 février 2024)
24 janvier 15h30	Téléphone	-8°C / Vents Est	Voisin(e) du site (Route 143)	Odeur	24 janvier	Alerte d'odeur en cours – Travaux sur réseau de captage des Biogaz
7 février 8h25	Téléphone	-13°C / Vents Est	Voisin(e) du site (Rue Labrecque)	Odeur	7 février	Alerte d'odeur en cours – Travaux sur réseau de captage des Biogaz
6 mars 12h25	Téléphone	5°C	Voisin(e) du site (Route Caya)	Débris et boues	6 mars	Ramassage manuel des débris en cours – Camion à eau utilisé pour le nettoyage ; conditions de gel possible ce qui limite l'arrosage

Registre des visites du MELCCFP

1 visite depuis la dernière réunion

Date	Raison de la visite	Commentaires reçus	Correctif apporté
2 février 12h15	Inspection du site suite à une plainte d'odeur	Aucun	Travaux sur le réseau de captage des biogaz en cours – Alerte odeur en cours



Divers et prochaines réunions

Prochaine réunion

5 JUIN 2024

Visite installations extérieures
du GARAF

Confirmer la date des portes
ouvertes

Suivi environnemental des
eaux

Eaux de lixiviation

Méthodologie suivi sonore

Actions de suivi

Suivi du déplacement de
l'entrée

Registre des plaintes

Registre des visites du
MELCCFP